

RU - 36 - P f-my Karwasz
 dzwiczki z okienkiem i z zamkiem patentowym

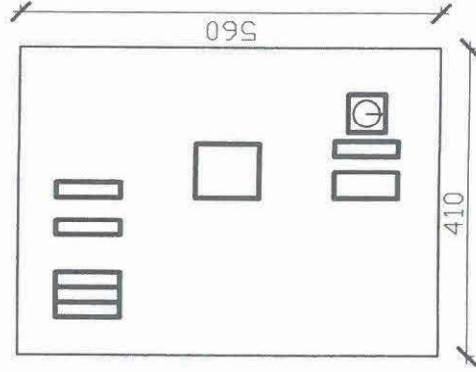

IP30

Na tylnej ścianie drzwiczek umieścić schemat i uwagę:

Raz na miesiąc sprawdzać przyciskiem
 TEST
 działanie wyłącznika różnicowo-prądowego

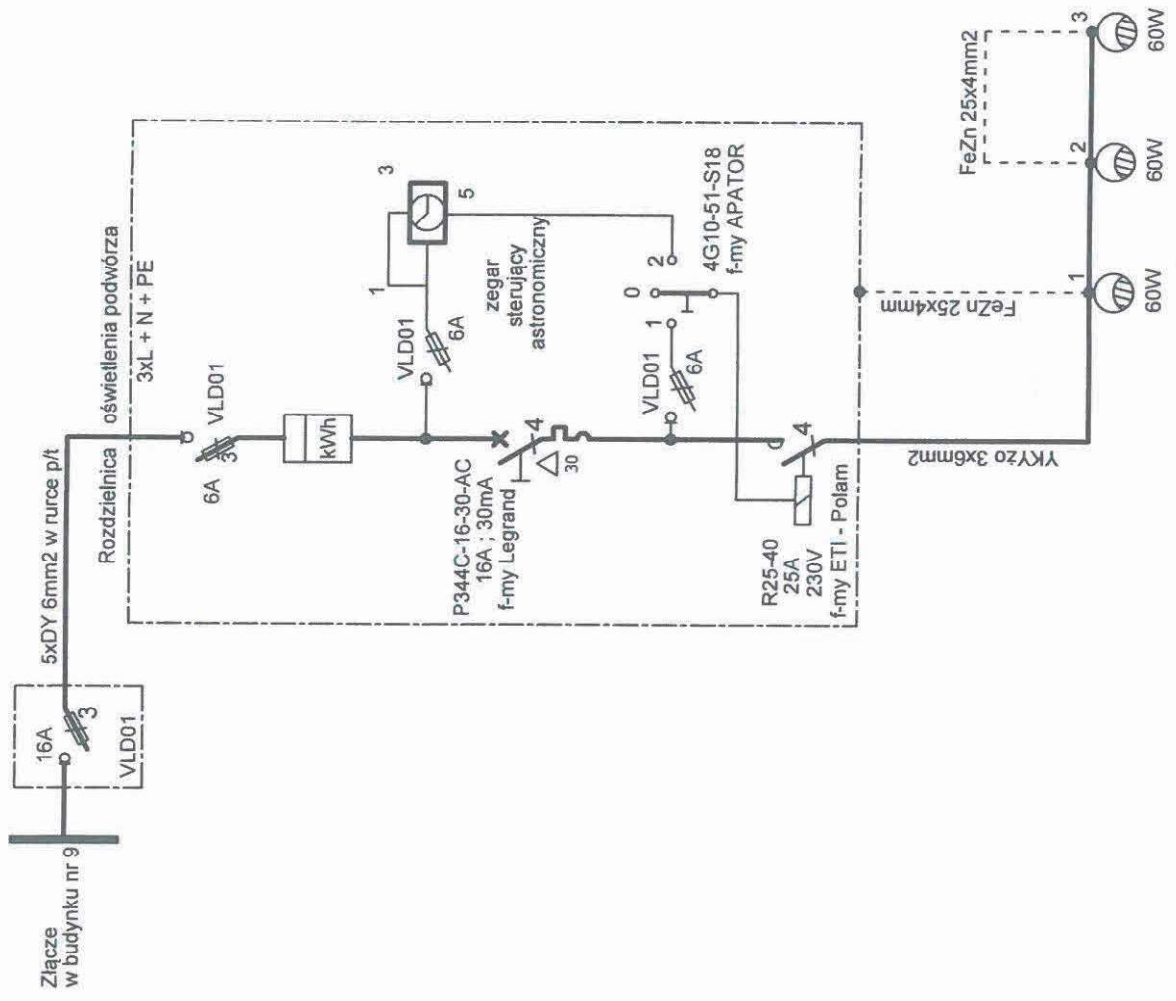

PRACOWNIA AUTORSKA Ewa Młczyńska - Szymczak 54-153 Wrocław ul. Działoszańska 31/1 tel: (71) 313-07-37, tel. kom: 5601-246-09 NIP: 994-86-86-84	
Temat	BUDOWA MIEJSC REKREACYJNYCH Z ZIELENIA I OŚWIETLENIEM CHODNIKA, ZAPROJEKTOWANIE I WYKONANIE ROBÓT BUDOWLANYCH
Nazwa i adres obiektu budowl.	TEREN PRZY BUDYNKU MIESZKALNYM WIELODZINIOWYM, UL. POWSTANCÓW ŚLĄSKICH 97-103, 105-111, DZ. NR 28/8, AM-35, OBRĘB POŁUDNIOWA
Inwestor	ZARZĄD ZASOBU KOMUNALNEGO, 50-111 WROCŁAW, UL. ŚW. ELŻBIETY 3
Tytuł rysunku	ROZDZIELNICA OŚWIETLENIA PODWÓRZA
ARCHITEKTURA	mgr inż. arch. EWA MŁCZYŃSKA - SZYMCHAK
ASYSTENT	mgr inż. arch. WIKOŁA PUCHAŁKA
OŚWIETLENIE	inż. Zygmunt Młczyński
SKALA	1:10
DATA	07-2018
PODPIS	07-2018
NUMER PLANU	E/1
ZGŁOSZENIE	